

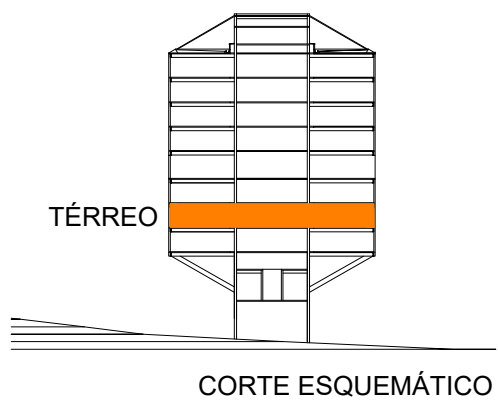

LEGENDA:

- EXISTENTE
- PAREDE A CONSTRUIR

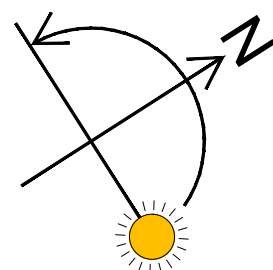

REV. Nº	DATA	RESPONSÁVEL	DESCRIÇÃO
0			



PODER JUDICIÁRIO FEDERAL
TRIBUNAL REGIONAL ELEITORAL DA BAHIA

SECRETARIA DE GESTÃO DE SERVIÇOS
COORDENADORIA DE OBRAS E MANUTENÇÃO PREDIAL
SEÇÃO DE PROJETOS E OBRAS

CLIENTE / ORGÃO

TRIBUNAL REGIONAL ELEITORAL DA BAHIA

LOCALIZAÇÃO

PRIMEIRA AVENIDA DO CENTRO ADMINISTRATIVO DA BAHIA Nº 150

MUNICÍPIO

SALVADOR

CONTEÚDO

TRIBUNAL REGIONAL ELEITORAL - SEDE

TIPO SERVIÇO

REFORMA

ASSUNTO

PROJETO ARQUITETÔNICO
TRE ANEXO III - BA - PISO TÉRREO - RECEPÇÃO

RESPONSÁVEL TÉCNICO

ARQUITETO NEUTON LUIZ M. BACELAR

CREA

A83002-0

DESENHO

FABIO SAVASTANO

ARQUIVO

ACESSOS NÍVEL TÉRREO - ANEXO III

ESCALA

INDICADA

DATA

07/10/2025

REVISÃO



TIPO PROJETO

ARQUITETURA

FRANQUIA

03/03